

1. [Compatibilidade;](#)
2. [Instalação;](#)
3. [Configuração;](#)
4. [Configuração Mozilla Firefox;](#)
5. [Funcionamento do utilitário;](#)
6. [Atualização \(Erro: Não é possível acionar o aplicativo\).](#)

## Compatibilidade

A solução foi homologada nos navegadores abaixo:

- Microsoft Windows 7, 8 e 10
- Chrome
- Firefox
- 
- 

## Instalação

- Caso você não possua o ambiente de execução Java, será necessário primeiro instalá-lo, neste caso então clique no link Java;

Obs: A versão do Java deve ser compatível com a do navegador. Exemplo: se você estiver executando o Google Chrome 64 bits, então a versão do Java a ser instalada deve ser a 64 bits.

- **BAIXAR O CERTIFICADO** [thema-ca.crt](http://thema-ca.crt);
- Após o download do certificado, realizar a instalação conforme as imagens abaixo:

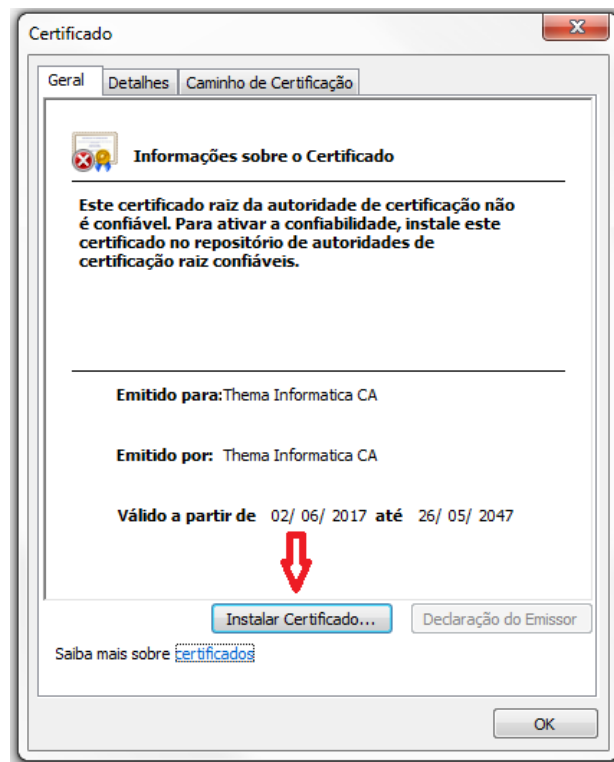

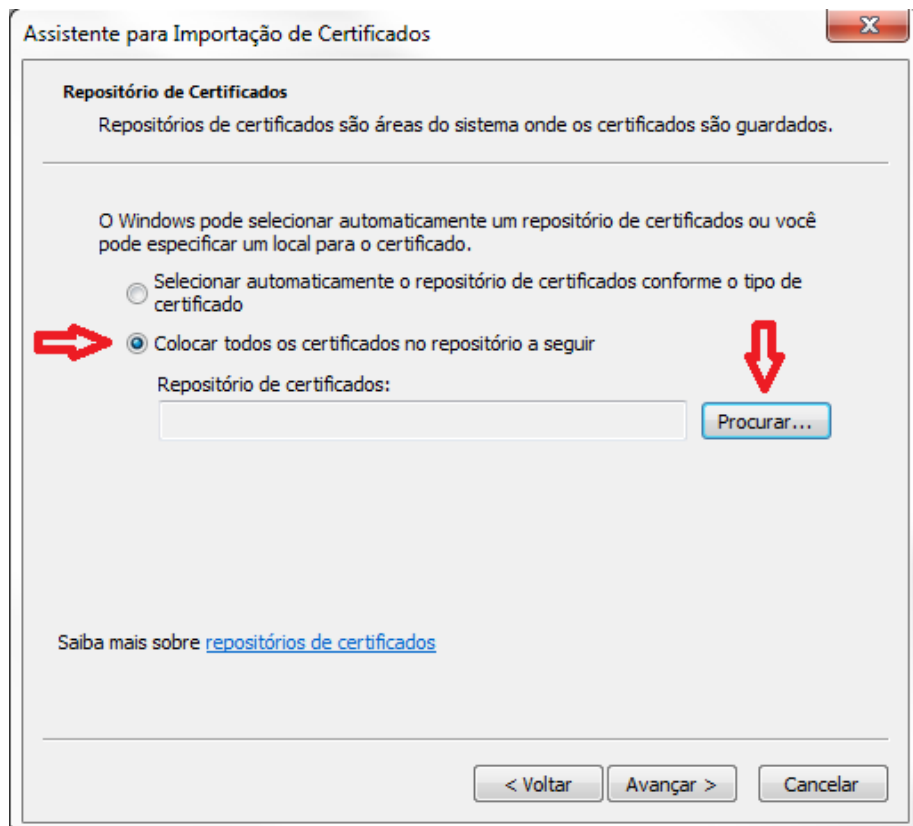
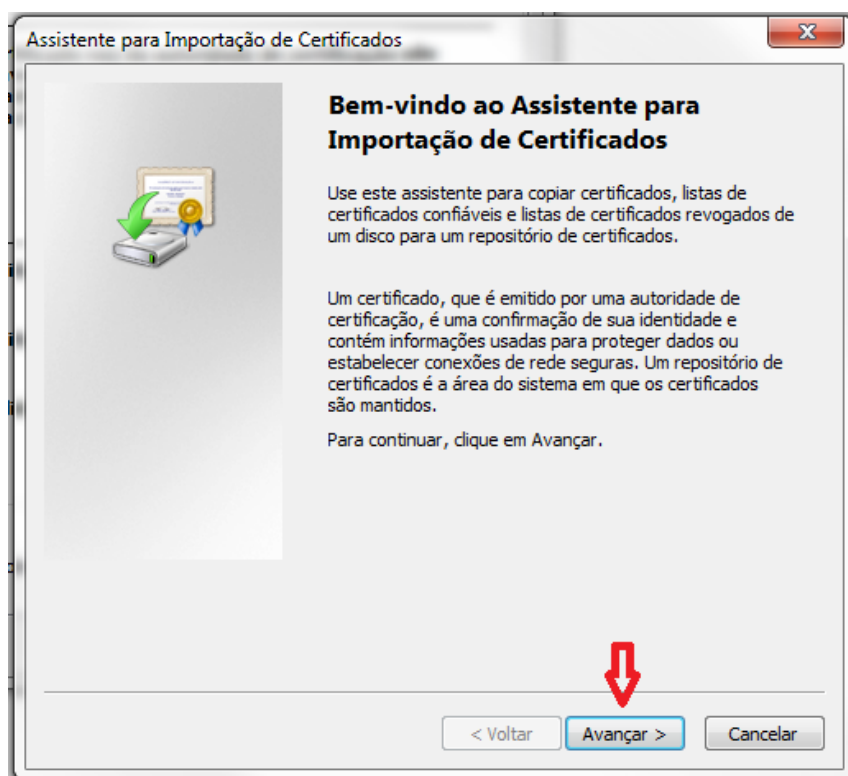

**IMPORTANTE:** Este certificado deverá estar na pasta *Autoridades de Certificação Raiz Confiáveis*.

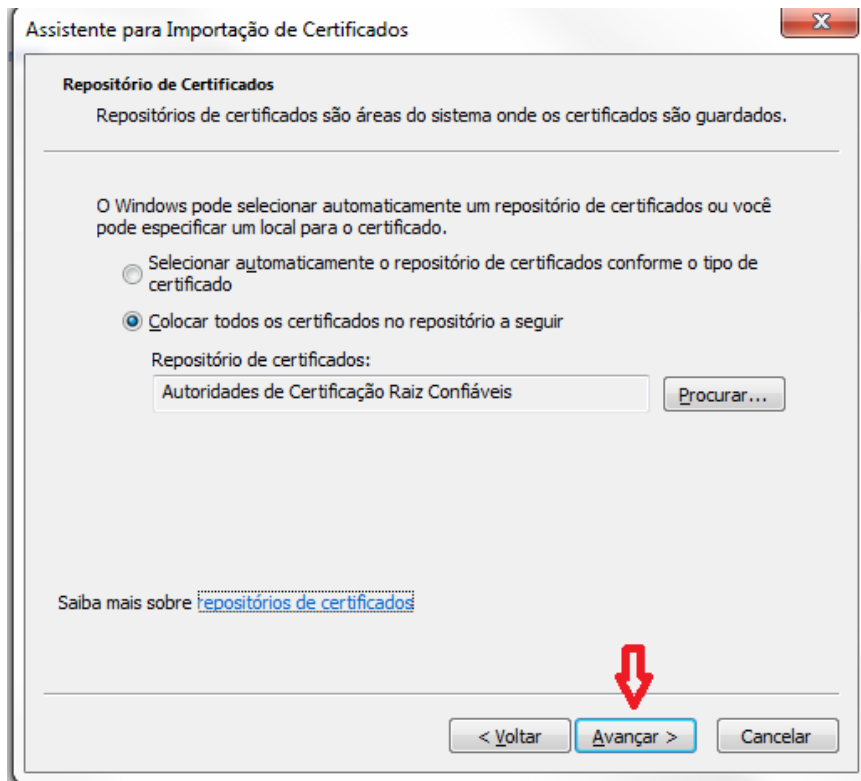
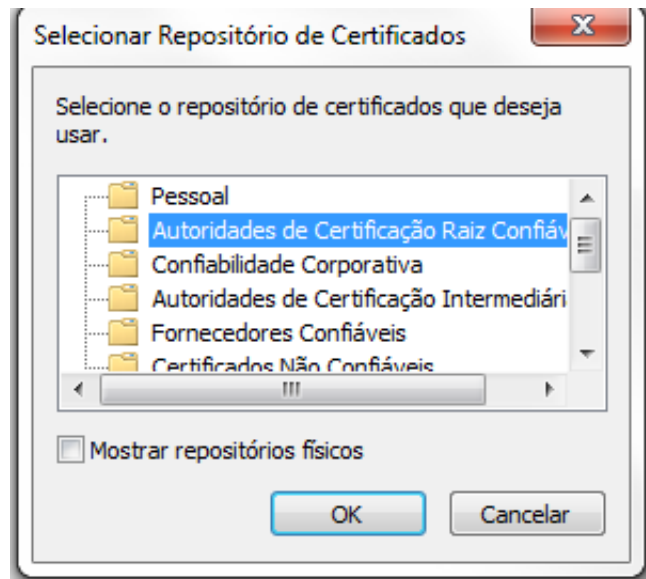

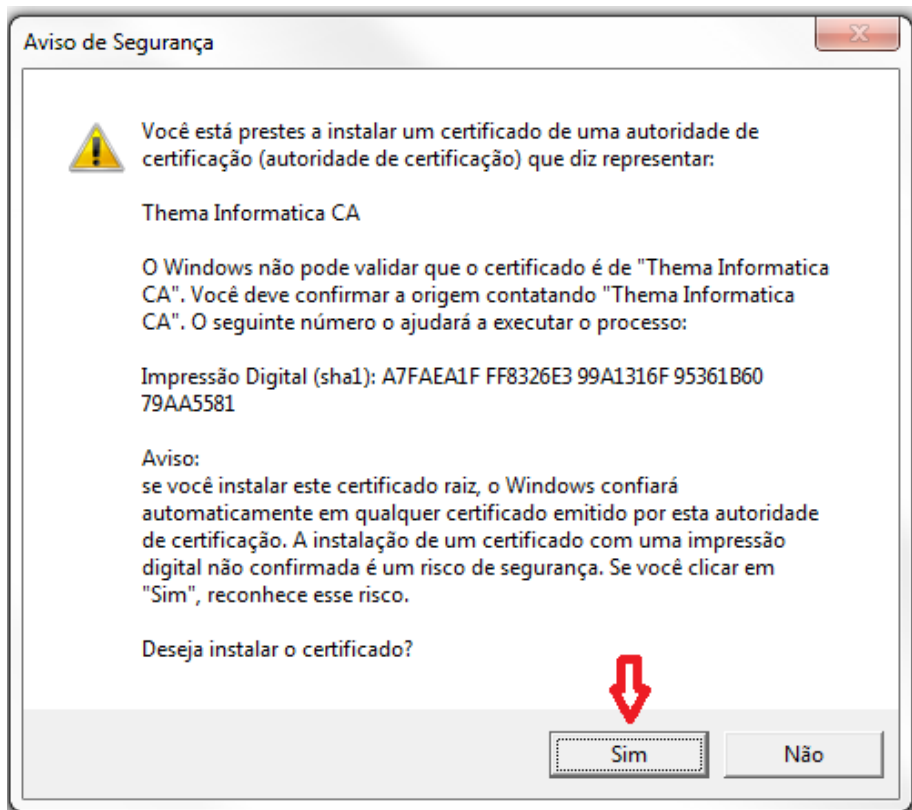
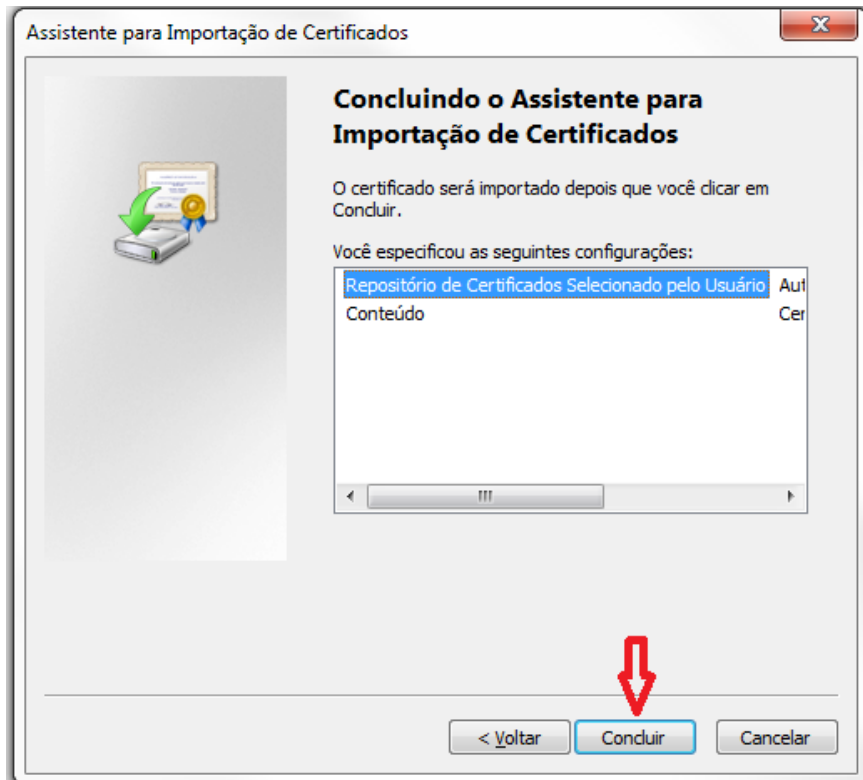

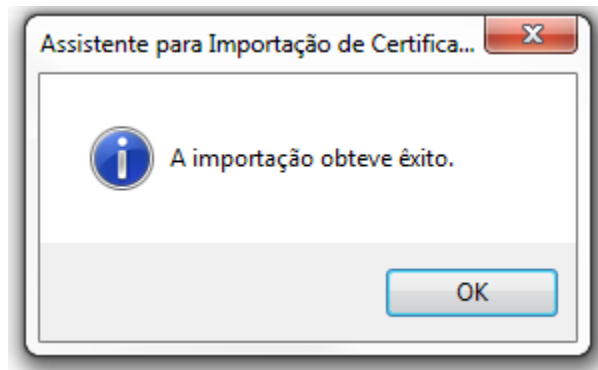

## Configuração

- Após a instalação do certificado, adicionar o link da Prefeitura à lista de sites seguros para acesso local;
  - Acessar o *Painel de Controle* >> *Opções da Internet* >> aba *Segurança* >> zona *Intranet Local* >> clicar no botão *Sites* >> na tela de configuração da *Intranet Local*, clicar no botão *Avançadas* >> Adicionar o link da Prefeitura (<https://grp.lajeado.rs.gov.br>) conforme as imagens abaixo:

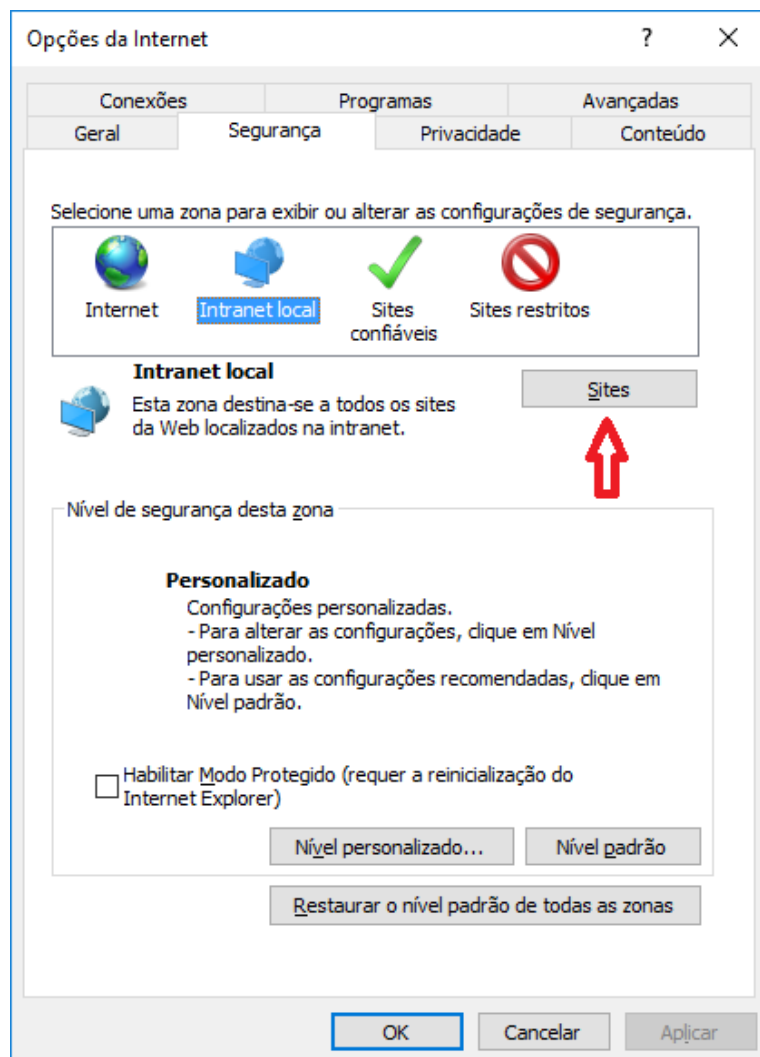

ATENÇÃO: Desmarcar o check box *Detectar automaticamente a rede intranet*, e marcar os demais.

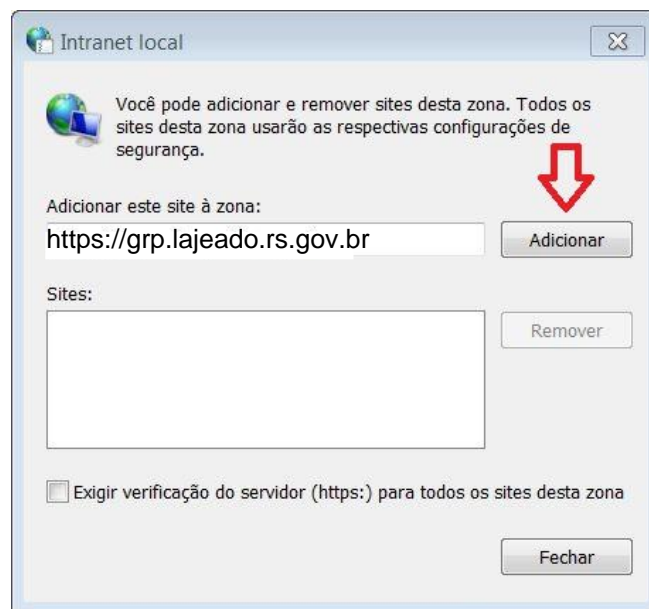
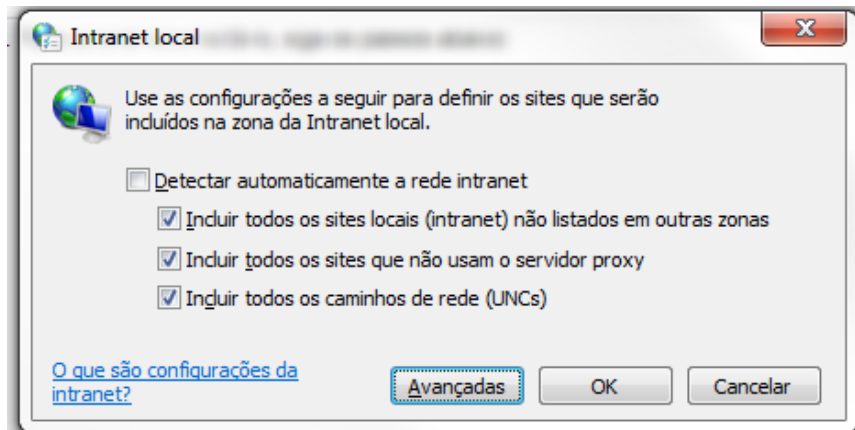

- Concluída a inclusão do link na zona de segurança, voltar ao *Painel de Controle* e abrir o *Java*. Na aba *Geral*, clicar no botão *Definições de Rede*. Nas definições, marcar a opção *Usar definições do browser*, conforme as imagens abaixo:

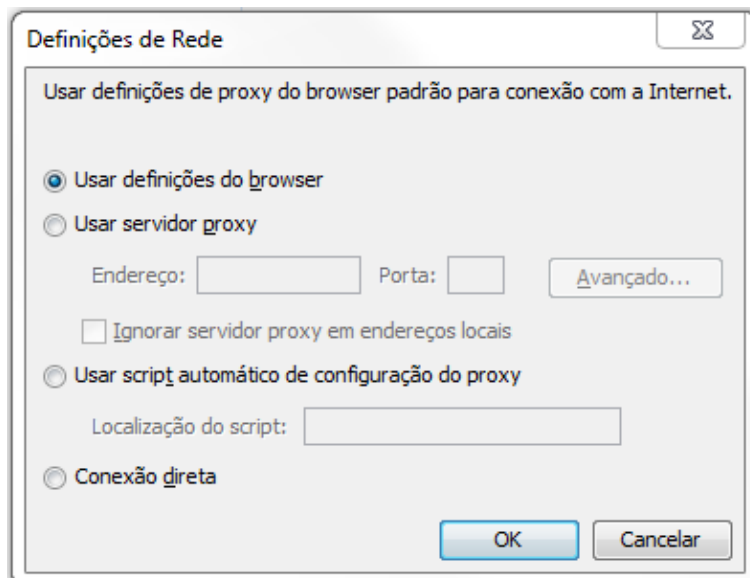
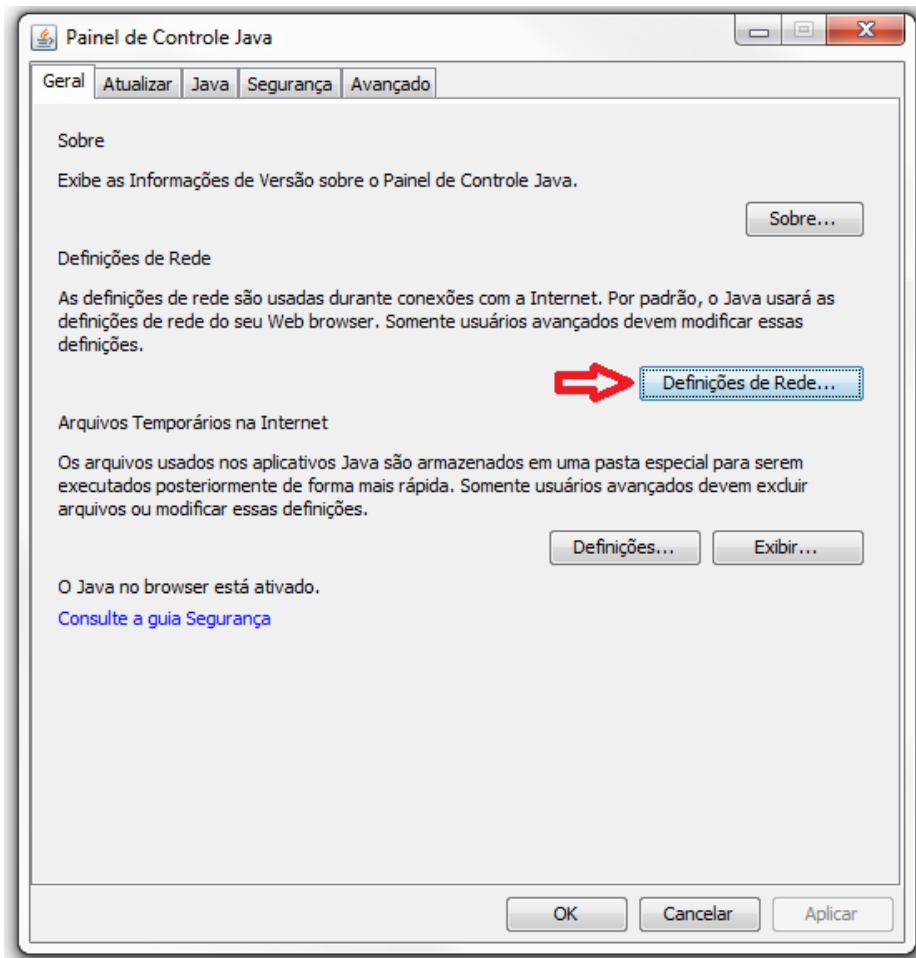

- O próximo passo é:

Incluir o link e tornar o certificado confiável. para isso é necessário clicar na aba (*Segurança*) >> e adicionar o link( <https://resources.thema.inf.br>) clicando no botão(*Editar Lista de Sites*), e após adicionar clicar em (OK) conforme imagem abaixo.

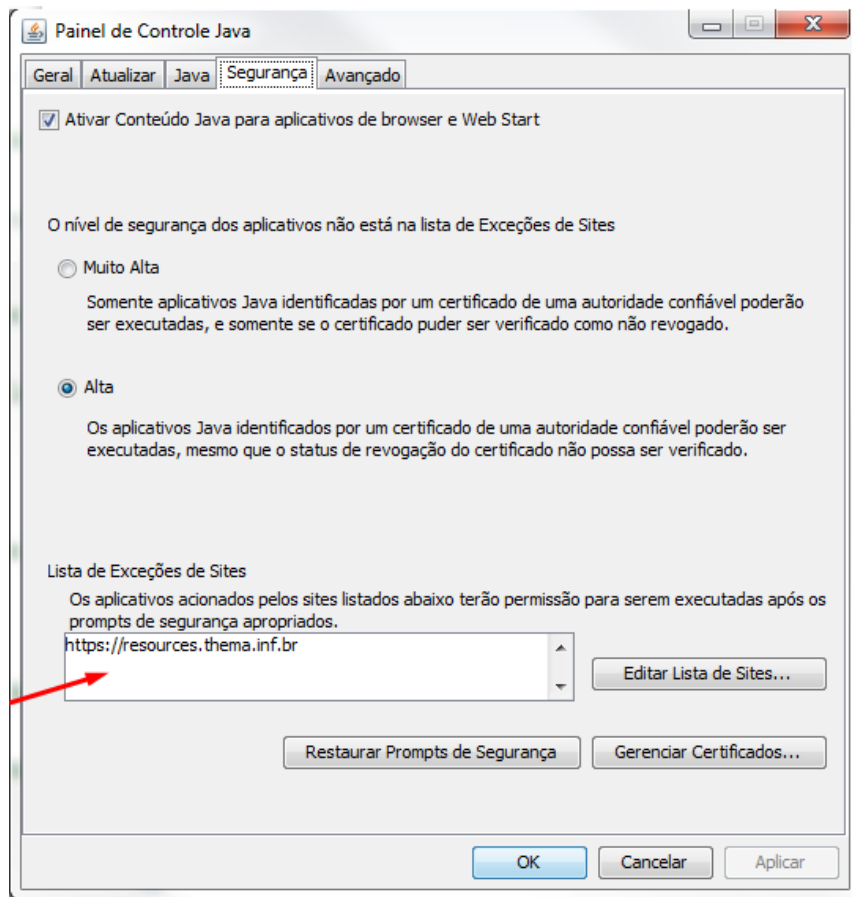

## Configuração Mozilla Firefox

- O novo utilitário também possibilita a utilização do Mozilla Firefox;
- Acessar o *Menu* do navegador >> *Opções* >> *Avançado* >> aba *Certificados* >> botão *Ver certificados* >> no Gerenciador de certificados, clicar no botão *Importar* e selecionar o certificado já instalado, conforme as imagens abaixo:



**Avançado**

Geral Escolha de dados Rede Atualizações **Certificados**

**Solicitações**

Quando um servidor solicita seu certificado pessoal:

Selecionar um automaticamente

Perguntar todas as vezes

Consultar servidores OCSP para confirmar a validade atual dos certificados

Ver certificados Dispositivos de segurança

**Gerenciador de certificados**

Seus certificados Pessoas Servidores **Autoridades** Outros

Você possui certificados arquivados que identificam estas autoridades certificadoras:

Nome do certificado	Dispositivo de segurança
AC Camerfirma S.A.	
Chambers of Commerce Root - 2008	Built-in Object Token
Global Chambersign Root - 2008	Built-in Object Token
AC Camerfirma SA CIF A82743287	
Camerfirma Chambers of Commerce Root	Built-in Object Token
Camerfirma Global Chambersign Root	Built-in Object Token
ACCV	
ACCVRAIZ1	Built-in Object Token
Actalis S.p.A./03358520967	
Actalis Authentication Root CA	Built-in Object Token

Ver (X)... Confiança... Importar... Exportar... Excluir...

OK

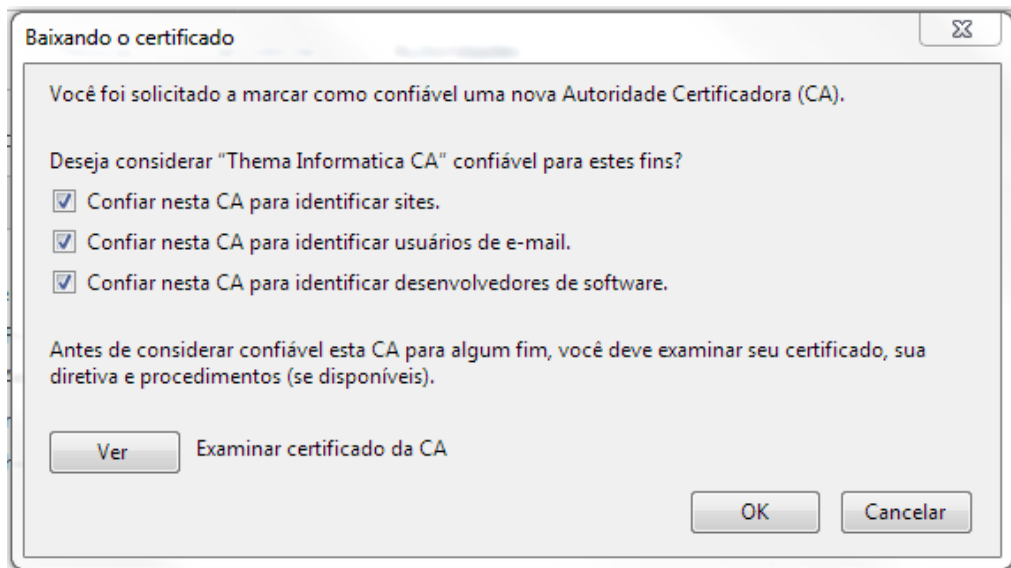

## Funcionamento do utilitário

- Após a instalação e configurações acima explicadas, o utilitário estará disponível para uso. Para acioná-lo/conectá-lo, siga os passos abaixo:

Clique na "bolinha" vermelha;

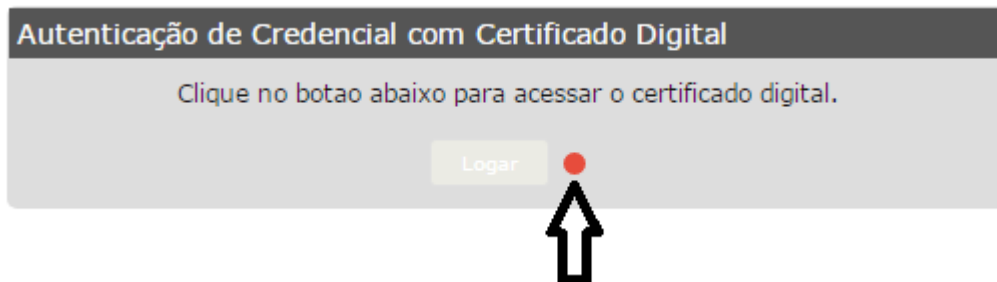

Durante o processo, a "bolinha" ficará amarela até que o checkbox na popup seja marcado e o botão *Abrir URL* seja acionado

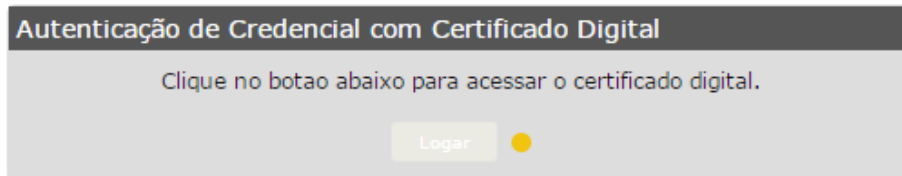
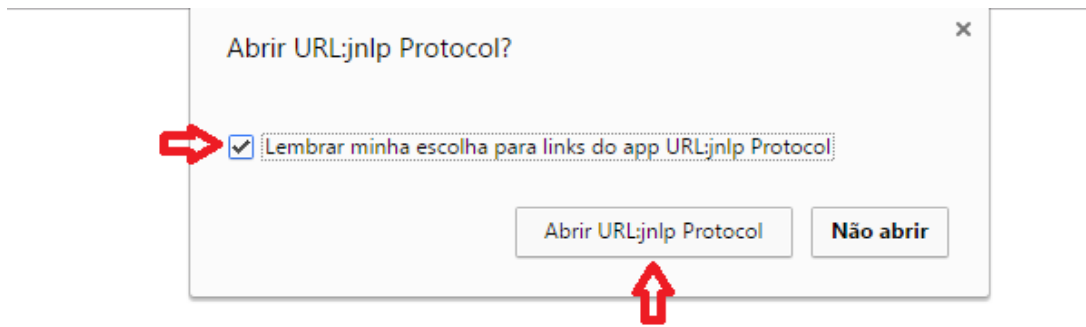

Após isso, execute o aplicativo;  
[Clique aqui caso tenha erros.](#)

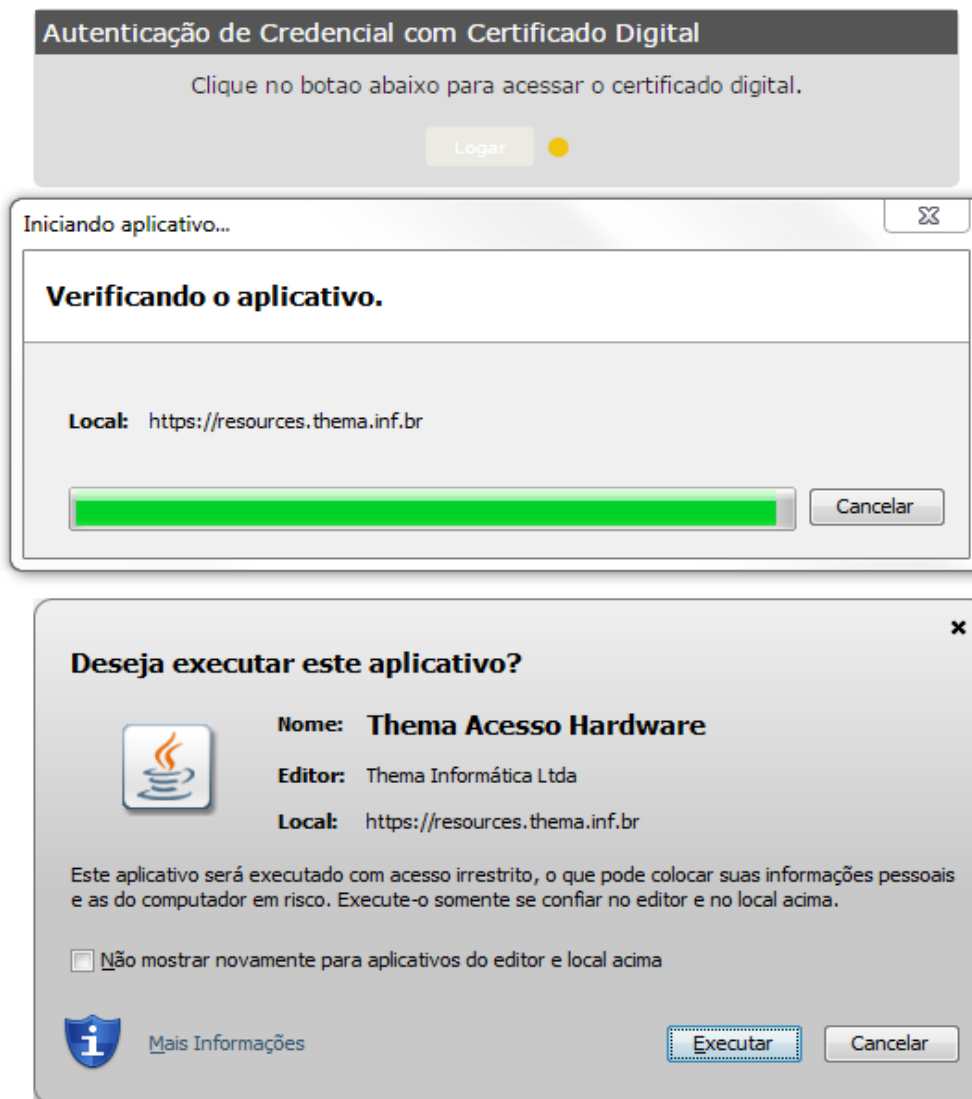

O sinal ficará verde e o botão *Logar* estará disponível;

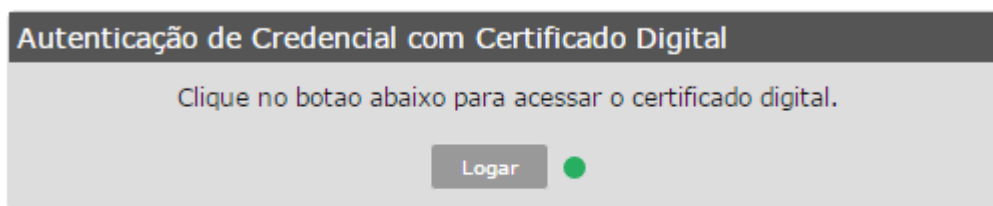

## Atualização (Erro: Não é possível acionar o aplicativo)

- Caso você esteja recebendo o erro conforme imagem abaixo, realize os procedimentos a seguir para normalizar a situação e atualizar a versão do utilitário:

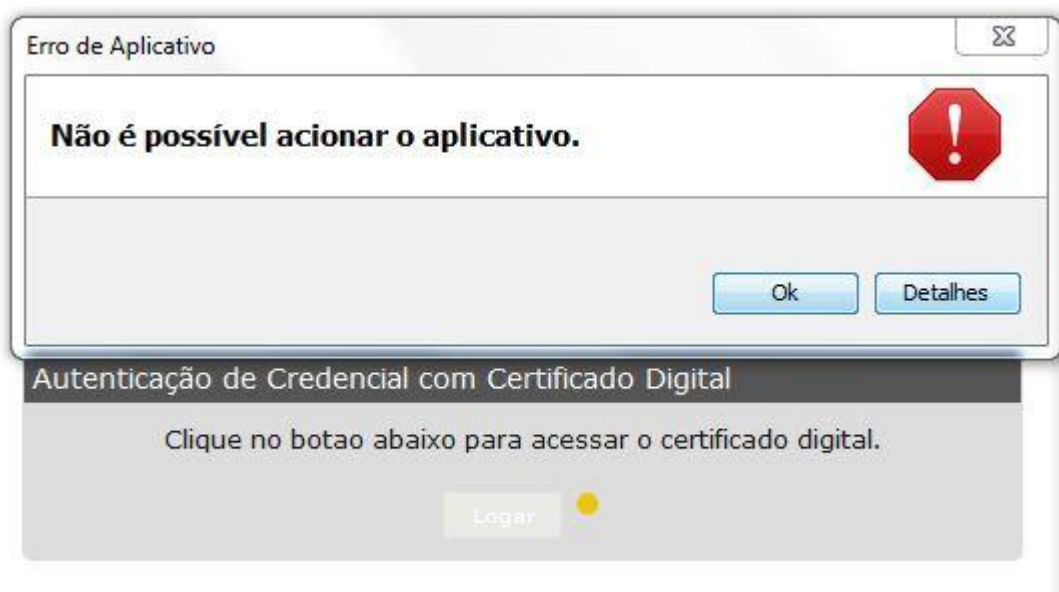

- 1º - Verifique se o Aplicativo "Thema Acesso Hardware" está em execução na barra perto do relógio, se estiver, clique sobre ele e clique em "Sair".\*



- 2º - Abra o Painel de Controle e na opção “Exibir por:” selecione “Ícones grandes”. Após, localize o Ícone do Java e clique para abrir. \*

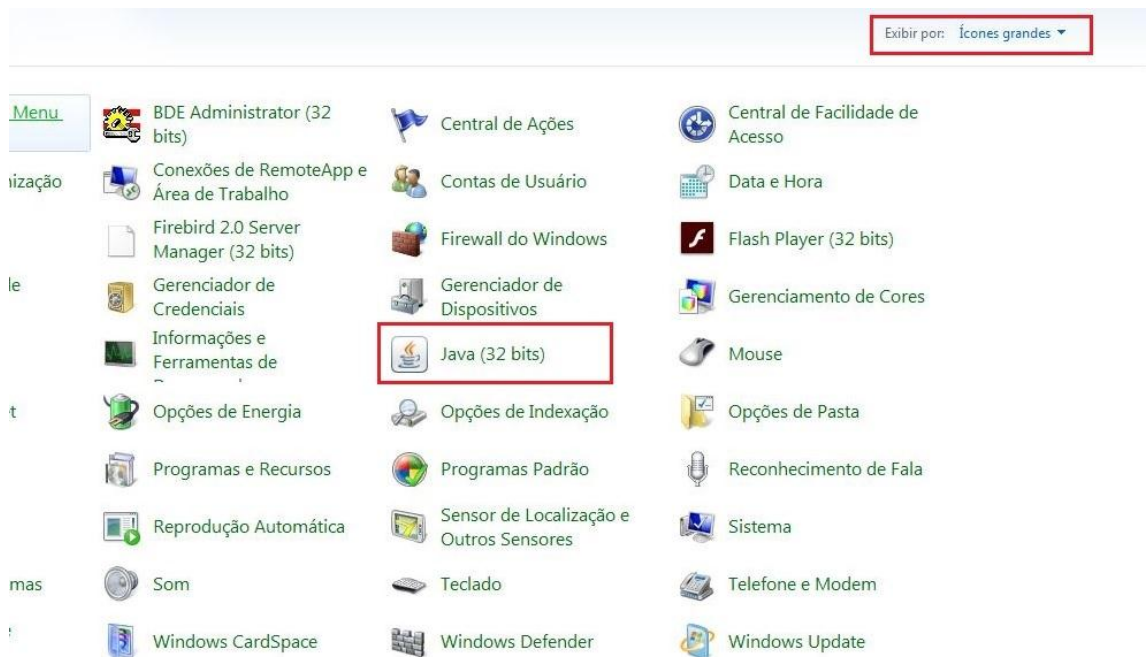

- 3º - Na Aba “Geral”, clique em no botão “Exibir”. \*

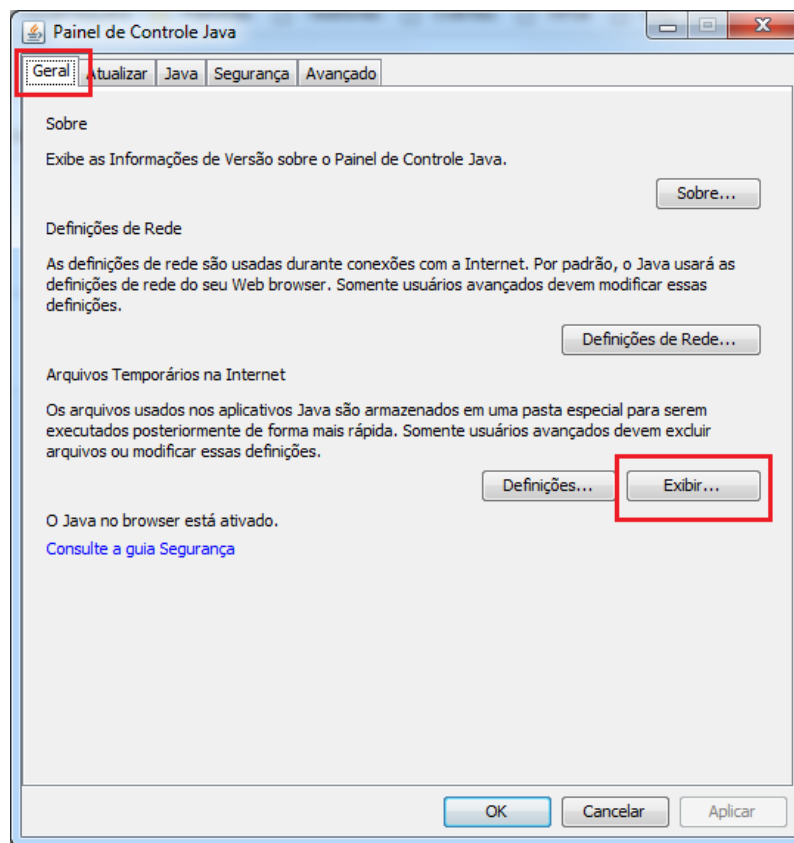

- 4º - Selecione o(s) aplicativo(s) "Thema Acesso Hardware" e clique no botão "X" para excluí-los.\*

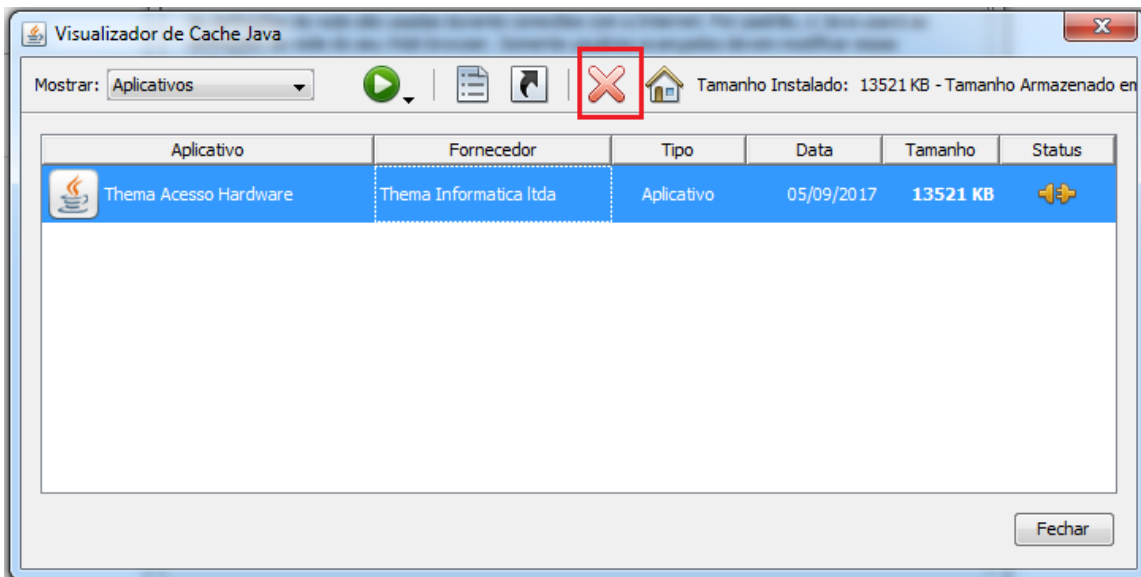

- 5º - Após feche as janelas e siga os procedimentos normais para a emissão de NFS-e.\*